

地番	125-10	地積測量図
土地の所在	盛岡市上田堤一丁目	

地番	125-10			
筆界点	X座標 (X _n)	Y座標 (Y _n)	点間距離	備考
B6335C	-29992.100	27157.975	11.075	
B6399P	-29995.289	27168.581	14.574	
B6546C	-30009.182	27164.175	3.050	
B6400C	-30010.457	27161.404	8.768	
B6336C	-30008.131	27152.950	16.800	
計算方法	$2F = \sum [X_n (Y_{n+1} - Y_{n-1})]$			
倍面積	363.853338			
面積	181.9266690			
地積	181.92 m ²			

基準点座標一覧表					
点名	X座標	Y座標	種別	標識	備考
R3-138	-30000.116	27130.064	4級基準点	金属錶	
R3-140	-29978.787	27172.390	4級基準点	金属錶	
R3-141	-30012.263	27167.779	4級基準点	金属錶	

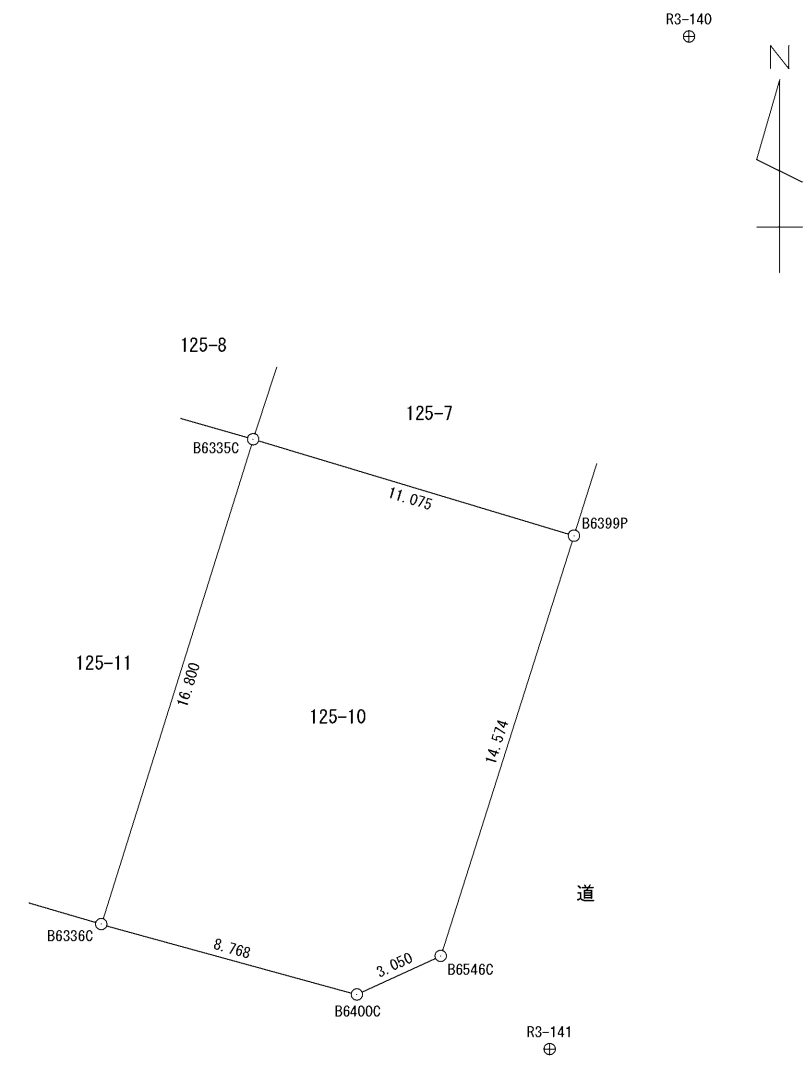

境界点名	境界標の種類
00000S	標石
00000P	プラスチック杭
00000C	コンクリート杭
00000M	プレート
00000R	錶
00000I	表示杭
00000N	刻み
00000K	塀・その他角
00000X	計算点

世界測地系（測地成果2011）
 平面直角座標系の番号又は記号：X
 一筆地測量年月日：令和4年9月30日

作業機関	盛岡市中野一丁目20番33号 公益社団法人 岩手県公共嘱託登記土地家屋調査士協会 (令和4年11月26日作成)	縮尺	計画機関	登記所備付地図作成作業 盛岡地方務局	縮尺	1/250
------	---	----	------	-----------------------	----	-------